balearhouse
consulting inmobiliario

Prächtige Villa in Meeresnähe mit hoher Qualität, Schwimmbad und großem Garten in Cala Vinyes

Image not found or type unknown

Price

2.395.000 €

Location

Sol de Mallorca-Cala Vinyes-Palmanova / Mallorca Südwesten /

Description

Die Villa befindet sich in Cala Vinyas, in der Nähe von schönen Buchten wie Cala Falco. Nur ein paar Minuten von Santa Ponsa, mehrere Golfplätze wie Poniente und 20 Minuten von Palma. Diese elegante Immobilie ist ideal für eine Familie, die ein Haus mit einem komfortablen Garten für Kinder und einem Swimmingpool sucht, um die Sommer zu genießen. Das Hauptgeschoss besteht aus einem großen Flur, einem Wohn-/Esszimmer mit Ausgang zur Veranda und zum Garten, einer Gästetoilette und einer geräumigen, modernen, voll ausgestatteten Küche. Die obere Etage besteht aus 4 Schlafzimmern und 3 Bädern en suite und genießt Meer- und Waldblick, Doppelgarage für zwei große Autos.

Merkmale:
-Klimaanlage warm/kalt, Schwimmbad, Garten, Doppelgarage, Parkettboden.
-Wenige Minuten vom Strand und den Golfplätzen entfernt.

Details

Doppelzimmer	4
Bäder	3
Toiletten	1
Wohnfläche	411
Fläche Grundstück	1207

Extras

Klimatisierung
Heizung
Kamin
Doppelgarage
Waschküche
Möbel
Eigenes Schwimmbad
Einbauschränke
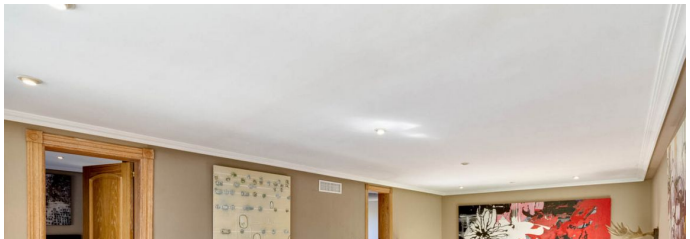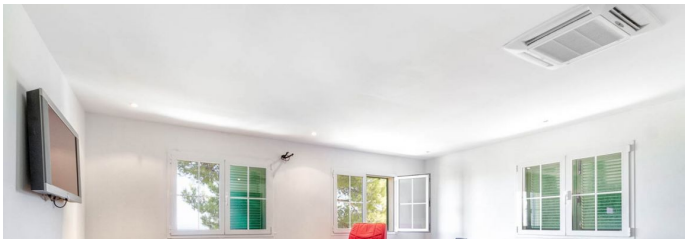
Photos