balearhouse
consulting inmobiliario

Wunderschöne Erdgeschosswohnung mit grosser Terrasse im begehrten Viertel Santa Catalina in Palma

Image not found or type unknown

Price	Location
520.000 €	Santa Catalina-Son Espanyolet / Palma-Stadt /

Description

Diese schöne Wohnung befindet sich in der Nachbarschaft des Viertels Santa Catalina, das bereits eine Referenz in der Stadt für sein breites gastronomisches und kulturelles Angebot sowie charmante Ecken geworden ist; es ist ein komplett renoviertes Erdgeschoss mit einer Wohnfläche von 84 m², die sich aus modernen und gemütlichen Innenräumen in neutralen Tönen zusammensetzt; die Wohneinheit glänzt mit natürlichem Licht und einer sorgfältigen Auswahl von Materialien wie z.B. Glas und Holz alsBodenbeläge und traditionelle Sichtholzbalken an den Decken.

Die 31 m2 große Terrasse, mit der die Wohnung versehen ist, macht sie zu einem privilegierten Ort im Freien inmitten der Stadt, der nur wenigen Immobilien in dieser Form vergönnt ist. Das Erdgeschoss ist perfekt in ein Doppelschlafzimmer mit Einbauschränken und ein Einzelschlafzimmer sowie ein Badezimmer aufgeteilt. Der geräumige Hauptraum beherbergt das Wohnzimmer, das Esszimmer und die offene Küche mit zentraler Kochinsel und modernen weißen Möbeln; alle Räume sind miteinander verbunden und haben Zugang zur Terrasse, auf der die Bewohner lange Zusammenkünfte in der Sonne oder im Schatten der Markise, mit der die Terrasse überdacht werden kann, genießen können.

“Eine exzellente Wohneinheit voller Komfort und Licht in einer der beliebtesten Gegenden von Palma”

AUSSTATTUNGEN:

-Renoviert

-Klimaanlage warm/kalt, Parkettböden, Einbauschränke

-Terrasse

LAGE:

-Zentrale Lage in Palma, in der Nähe von Restaurants, Cafés, Einkaufsmöglichkeiten und der traditionellen Markthalle, nahe der Hafenpromenade Paseo Marítimo, dem historischen Stadtkern mit jeglicher Infrastruktur direkt vor der Haustür

Details

Doppelzimmer	2
Bäder	1
Wohnfläche	115
Fläche Terrasse	31

Extras

Klimatisierung
Einbauschränke
Heizung
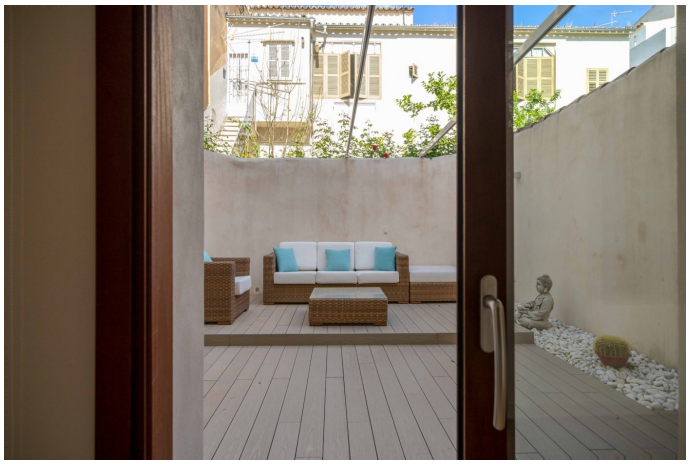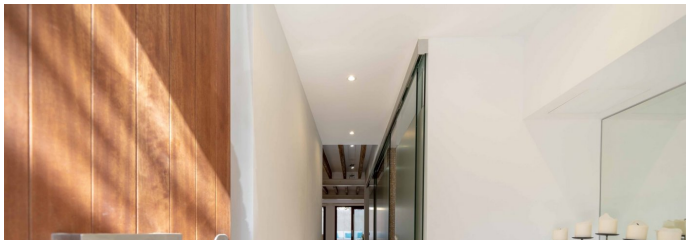
Photos