balearhouse
consulting inmobiliario

Schöne Villa in Son Vida, eine Mischung aus Tradition und Design mit unglaublichem Meerblick.

Image not found or type unknown

Price	Location
9.900.000 €	Son Vida / Palma Area / Son Vida

Description

Dieses exzellente, komplett renovierte Haus besticht durch einzigartige Details, die von der mallorquinischen Tradition inspiriert sind, und einen atemberaubenden Blick auf das Meer, um diegesamte Bucht von Palma von Ihrem Zuhause aus zu genießen. Es ist mit allem Komfort, technologischen Fortschritten und den höchsten Qualitäten ausgestattet, mit renovierten Elementen, die ihm Authentizität verleihen: Naturstein, sichtbare Balken, gewölbte Wände und große Fenster, die jeden Winkel mit Licht durchfluten.

Diese fantastische Villa befindet sich in der prestigeträchtigen Wohngegend Son Vida in Palma, mit allen Arten von luxuriösen Dienstleistungen und Einrichtungen, den besten Golfplätzen der Inselhauptstadt und absoluter Privatsphäre. Sie steht auf einem 2.120 m2 großen Grundstück mit einer Fläche von 572 m2.

Sie verfügt über 270 m2 Terrassen und einen weitläufigen Garten neben einem großen Salzwasser-Swimmingpool, wo Sie Ruhe und Privatsphäre mit herrlichem Blick auf das Meer, die Stadt und all das Grün, das diese exklusive Gegend umgibt, atmen können.

Es wurde auf zwei Ebenen verteilt, wobei die Hauptebene von der Eingangshalle eingenommen wird, die Zugang zu einem großen Wohn-Esszimmer mit Kamin und einer modernen, offenen und voll ausgestatteten Küche mit einer großen zentralen Insel bietet. Von hier aus gelangt man direkt auf die Terrassen und Außenbereiche. Auf dieser Ebene befinden sich auch ein Fernsehraum, ein Weinkeller, ein Raum für einen Fitnessraum und ein Schlafzimmer mit Bad en suite.

Im Obergeschoss befindet sich der Schlafbereich mit dem Hauptschlafzimmer mit großemAnkleidezimmer und eigenem Bad sowie einer privaten Terrasse, von der aus man eine spektakuläreAussicht hat. Drei weitere Schlafzimmer mit eigenem Bad vervollständigen diese Ebene.

Das Anwesen bietet eine komfortable Garage mit Platz für zwei Autos.

Eine winzige Renovierung, die zu einzigartigen, gemütlichen und modernen Räumen mit einigen der besten Aussichten geführt hat, die wir finden können.

AUSSTATTUNG:

Klimaanlage warm/kalt, Fußbodenheizung, Alarmanlage, KNX-System, Kamin, Natursteinböden, Doppelverglasung, Einbauschränke.
-Offene Einbauküche
-Terrassen, Veranden, Außenküche, Garten, Schwimmbad, Garage.

LAGE:

-Meerblick, unverbaubarer Blick auf die Stadt, grüne Umgebung, Wohngegend, viel Privatsphäre, in der Nähe von Golfplätzen, in der Nähe von Schulen, in der Nähe von Stränden, 10 Min. vom Zentrum von Palma.

Details

Doppelzimmer	5
Bäder	6
Baujahr	1999
Nützliche Meter	372
Wohnfläche	572
Fläche Terrasse	270
Fläche Grundstück	2120

Extras

Klimatisierung
Alarm
Einbauschränke
Zentralheizung
Heizung
Kamin
Waschküche
Eigenes Schwimmbad
Solarium
Automatisches Bewässerungssystem
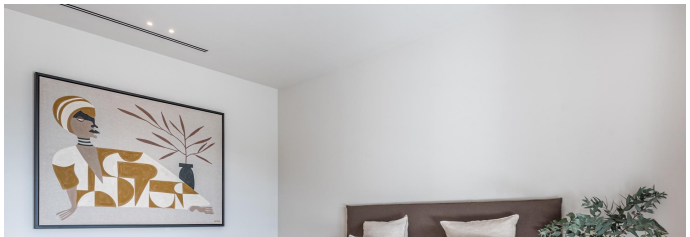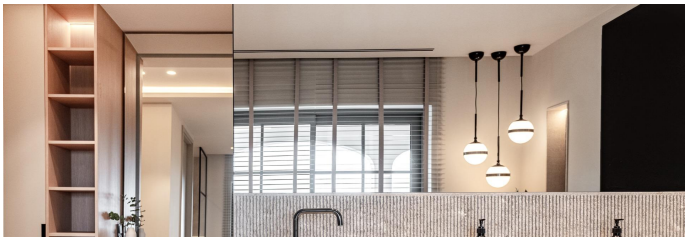
Photos