balearhouse
consulting inmobiliario

Große lichtdurchflutete Wohnung mit Terrasse und freiem Blick im Zentrum von Palma

Image not found or type unknown

Price

825.000 €

Location

Centro-Casco Antiguo / Palma Area / Centro

Description

Diese fantastische Wohnung zeichnet sich durch ihre großen Abmessungen und ihre hellen und sonnigen Räume aus und verfügt über eine große Terrasse mit herrlichem freiem Blick auf die gesamte schöne Innenstadt von Palma, wo sie sich neben dem Paseo de las Ramblas und dem emblematischen Paseo Mallorca befindet. mit dem historischen Zentrum zu Fuß erreichbar und mit allen notwendigen Dienstleistungen für den Alltag, bietet großen Komfort.

Mit 175 m2 hat das Haus ein großes Potenzial, eine ausgezeichnete Wohnung im Zentrum von Palma zu werden. Es verfügt über fünf Schlafzimmer mit Einbauschränken und gemütlicher Atmosphäre sowie drei Badezimmer. Das geräumige Wohnzimmer ist ein heller Raum mit direktem Zugang zur großen Terrasse, um die langen sonnigen Jahreszeiten in der Stadt zu genießen. Die Küche ist unabhängig angeordnet.

Es ist zu beachten, dass das Haus zwei Parkplätze bietet, einen Doppel- und einen Einzelzimmer für einen absoluten Komfort der Bewohner.

AUSSTATTUNG:

-Erdgasheizung, Einbauschränke, Aluminium / Climalit.

-Terrasse, zwei Parkplätze.

LAGE:

-Innenstadt, freie Aussicht, neben Geschäften, neben Restaurants, neben allen Dienstleistungen.

Details

Doppelzimmer	5
Bäder	3
Baujahr	1980
Wohnfläche	175

Extras

Einbauschränke
Aufzug
Heizung
Waschküche
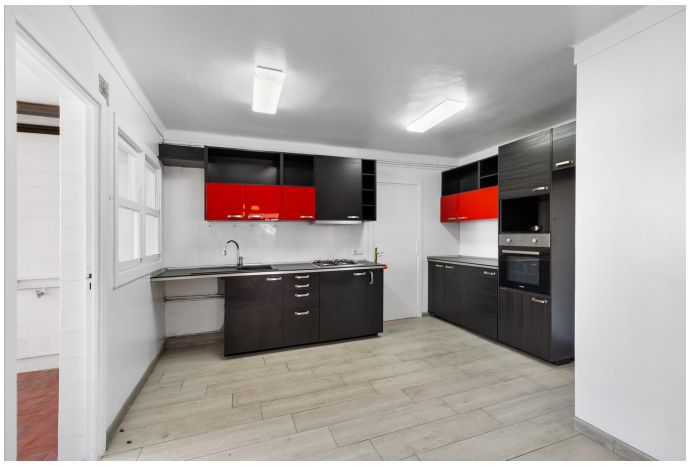
Photos