balearhouse
consulting inmobiliario

Spektakuläres Penthouse mit innovativer Architektur, privatem Pool und Meerblick in Palma

Image not found or type unknown

Price

1.825.000 €

Location

Gènova-La Bonanova / Palma-Stadt / La Bonanova

Description

Wir stehen vor einem zeitgenössischen Projekt, das 6 exklusive Häuser beherbergt, die den Raum, in dem wir unser Leben entwickeln, zu einem Ort machen, der reich an Komfort, Qualität und Nachhaltigkeit ist. Ein Gebäude mit einer innovativen Architektur, die jeden der Innen- und Außenräume definiert, ob privat oder gemeinsam.

Die außergewöhnliche Lage in La Bonanova, einer der ruhigsten und kosmopolitischsten Wohngegenden Palmas, und der herrliche Blick auf die gesamte Landschaft und das Meer machen auch den exklusiven Charakter dieser Häuser aus.

Das Projekt hat als Leitfaden die maximale Energieoptimierung innerhalb des besten zeitgenössischen Designs unter Verwendung von 100% edlen und natürlichen Materialien, bei denen Eiche, Kiefer, Walnuss und lokale Steine die Umgebung dominieren. Es ist mit der besten Isolierung versehen und seine beeindruckende Fassade wird zu einem dynamischen Element sorgfältiger Ästhetik, da es aus Holzlatten besteht, die sich elektrisch öffnen und die Sonnenenergie optimal nutzen, um eine hervorragende Klimaanlage, korrekte Beleuchtung und große Energieeinsparungen zu erzielen.

Dieses prächtige Duplex-Penthouse fängt die Essenz modernster Innenarchitektur ein und hat eine Fläche von 136 m2, die auf zwei Ebenen verteilt ist, sowie ein fantastisches Solarium von 77 m2, das mit einem privaten Pool, einem Wohnbereich, einer Küche und einem atemberaubenden Meerblick ausgestattet ist.Moderna Im ersten Stock finden wir das Hauptschlafzimmer mit Ankleideraum und Bad sowie ein weiteres Schlafzimmer mit Bad ebenfalls en suite. Im Obergeschoss befinden sich der Wohn- und Essbereich, die mit den besten Miele-Geräten ausgestattete Küche, die Waschküche und eine Gästetoilette.

Zu beachten ist, dass das Gebäude neben einem Abstellraum über einen exklusiven Fitnessraum und zwei Tiefgaragenstellplätze verfügt.

Ein privates Paradies in einer der besten Gegenden der Stadt

Details

Doppelzimmer	2
Bäder	3
Etagen	2
Wohnfläche	136
Fläche Terrasse	77

Extras

Klimatisierung
Alarm
Einbauschränke
Aufzug
Zentralheizung
Heizung
Waschküche
Innenhof
Eigenes Schwimmbad
Solarium
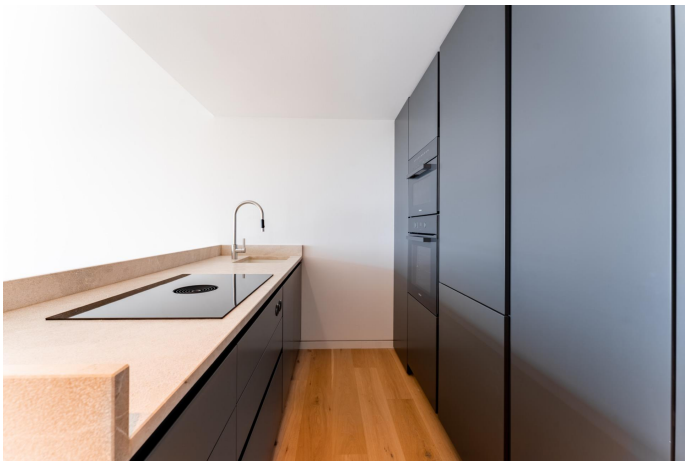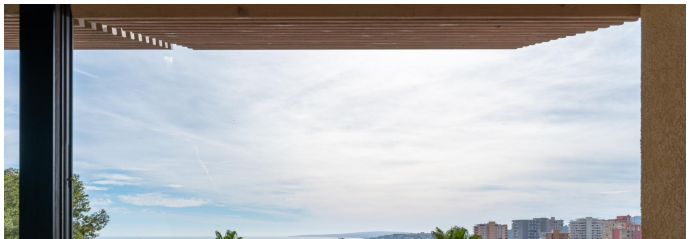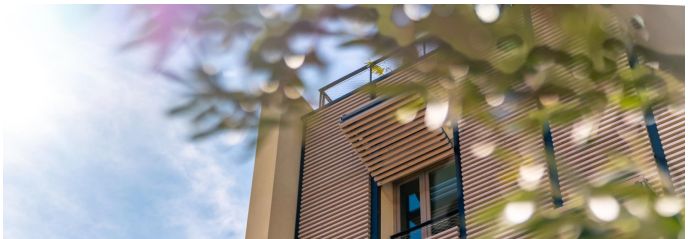
Photos