balearhouse
consulting inmobiliario

Spektakulär renovierte historische Finca in Valldemossa und einzigartiger Blick auf die Tramuntana

Image not found or type unknown

Price

8.400.000 €

Location

Valldemossa-Deya / Mallorca Westen / Puerto de Soller

Description

Nur 17 km trennen Palma von einem der schönsten Orte der Welt, wie es von berühmten Menschen definiert wurde, die in der spektakulären Umgebung des Tramuntana-Gebirges, das die Stadt Valldemossa umgibt, gelebt und gelebt haben. Moderna In dieser beeindruckenden Landschaft und nur 20 Gehminuten vom Stadtzentrum entfernt befindet sich dieses prächtige historische Anwesen, das von der UNESCO geschützt wurde. ein großes hundertjähriges Anwesen aus dem vierzehnten Jahrhundert, das mit großer Sorgfalt und moderner Vision komplett restauriert wurde, um es an das moderne Leben anzupassen, ohne ein bisschen Charme zu verlieren.

Auf einem weitläufigen Grundstück von 50.727 m2 nimmt der Bauernhof 953 m2 Südfläche ein, wo Luxus, Komfort und Geschichte in Innenräumen von großer Schönheit und zeitloser Eleganz zusammenkommen, unter anderem mit Marmor, hydraulischen Böden und Naturstein. Von allen Eckenaus können Sie die faszinierende Landschaft und das einzigartige Licht der mediterranen Vegetation des Tramuntana-Gebirges mit der Postkarte der Häuser und Denkmäler von Valldemossa im Hintergrund betrachten.

Es verfügt über sieben Schlafzimmer, die als intime Räume mit eigenem Bad, viel Licht und schöner Aussicht gestaltet sind. Die Innenräume, bestehend aus Zimmern, Wohnzimmer mit Kamin, Esszimmer und Küche, sind durch hohe Decken mit Holzbalken geschützt und sind das makellose Ergebnis dieser Reform, die den aktuellsten und komfortabelsten Stil zusammen mit hohen Qualitäten wie Klimaanlage und Fußbodenheizung angestrebt hat, wobei stets die Architektur und Geschichte des Ortes berücksichtigt wurden.

Die Außenbereiche sind außergewöhnliche Ecken unter der Sonne mit großen Veranden, Grill, Terrassen und Terrassen, die herrlichen Gartenbereichen mit Obstbäumen weichen, die als außergewöhnliche Aussichtspunkte für die grüne Pracht des Tramuntana-Gebirges dienen, das diese Landschaft bildet.

Das Anwesen verfügt über einen Pavillon und ein angeschlossenes Gebäude, das ebenfalls als luxuriöser unabhängiger Raum renoviert wurde. Daneben können Sie einen großen Swimmingpool bauen, für den bereits eine Lizenz vorliegt.

Ein exklusives Anwesen, das den traditionellen mallorquinischen Stil wiederherstellt, der für ein zeitgemäßes Wohnen modernisiert wurde, mit meterhohen Zimmern, Terrassen und Gärten, die mit einer spektakulären Aussicht verschmelzen.

AUSSTATTUNG:

-1863. Renoviert im Jahr 2018
-Klimaanlage warm/ kalt, Fußbodenheizung, hohe Decken, Kamin, Marmor, hydraulische Böden
-Voll ausgestattete Küche, Waschküche, Weingut
-Terrassen, Terrassen, Veranden, Gärten, Grill, Garage, Abstellräume, vom Haupthaus unabhängige Gebäude, Obstbäume.
-Lizenz für den Bau eines Schwimmbades.

LAGE:

-Südausrichtung, unverbauter Bergblick, Dorfblick, Landschaft, Nähe Meer, Nähe Restaurants, 15 min.von Palma

Details

Doppelzimmer	7
Bäder	7
Baujahr	1963
Wohnfläche	953
Fläche Grundstück	50727

Extras

Klimatisierung
Alarm
Apart. Separado
Einbauschränke
Grill
Zentralheizung
Heizung
Kamin
Waschküche
Möbel
Innenhof
Solarium
Automatisches Bewässerungssystem
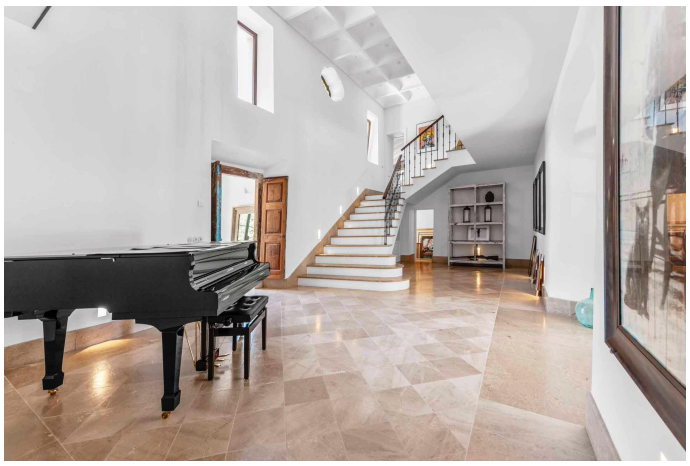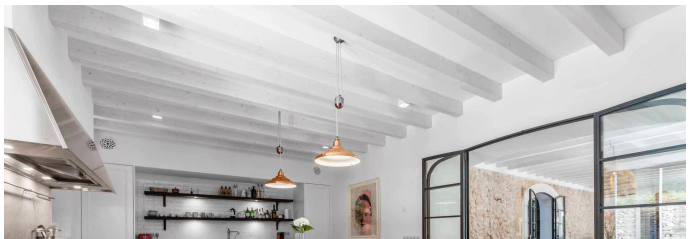
Photos