balearhouse
consulting inmobiliario

Außergewöhnliche und helle Moderna Villa mit großen Terrassen und Pool direkt am Strand in Palma

Image not found or type unknown

Price

2.950.000 €

Location

Portixol-Molinar-Ciudad Jardin / Palma-Stadt / Can Pastilla

Description

In der sonnigen und ruhigen Wohngegend von Ciudad Jardín an der Costa de Palma und neben dem breiten und schönen Strand mit kristallklarem Wasser befindet sich diese komplett renovierte Villa unter einem zeitgemäßen und anspruchsvollen Design aus hochwertigen Materialien und sorgfältigen Oberflächen, die mit allem Komfort ausgestattet wurde.

Das prächtige Haus, modern und komfortabel, hat eine Gesamtfläche von ca.424 m2, die auf zwei Ebenen plus Keller bebaut ist und sich auf vier Schlafzimmer und vier Badezimmer verteilt.Moderna y comodable, mit einer Gesamtfläche von ungefähr 424 m2 von der Oberfläche entfernt und auf zwei Ebenen im Keller.

Außergewöhnlich und geräumig, die Innenräume sind sehr warme Räume, in denen Geräumigkeit, Helligkeit und Komfort für den Alltag gesucht wurden. Auf der Eingangsebene genießt das große Wohnzimmer mit Essbereich Tageslicht und direkten Zugang zur großen Terrasse, ideal zum Entspannen und Abschalten. Von der großen Terrasse aus haben Sie Zugang zum Poolbereich mit Essbereich im Freien und Solarium, einem Platz im Freien, um die warmen Temperaturen zu spüren und ein Bad zu nehmen. Die großzügige Küche ist unabhängig angeordnet, komplett ausgestattet und verfügt über einen Waschraum. Auf dieser Etage befinden sich auch ein Schlafzimmer und ein Badezimmer.

Im Obergeschoss befindet sich der Ruhebereich mit der großen Master-Suite, die mit einem großen Ankleidezimmer, einem Badezimmer und einer privaten Terrasse ausgestattet ist. Zwei weitere Schlafzimmer, ein Badezimmer und eine weitere Terrasse vervollständigen diese Ebene.

Das Untergeschoss ist für Abstellraum, Abstellräume, Kellerraum, Bad, Saunaraum mit Dusche und die große Garage mit Platz für bis zu vier Autos vorgesehen.

AUSSTATTUNG:

-Klimaanlage warm / kalt, Doppelverglasung, Marmorböden, elektrische Rollläden, Video-Gegensprechanlage, Alarmanlage, zentrales Vakuumsystem, Einbauschränke.
-Ausgestattete unabhängige Küche, Waschküche
-Terrassen, Solarium, Schwimmbad

LAGE:

-Freie Aussicht, 2 min.zu Fuß vom Strand entfernt, neben dem Paseo marítimo, neben Restaurants, neben Geschäften, 5 km. vom Zentrum von Palma.

Details

Doppelzimmer	4
Bäder	4
Wohnfläche	320
Fläche Grundstück	424

Extras

Klimatisierung
Alarm
Einbauschränke
Waschküche
Eigenes Schwimmbad
Sauna
Solarium
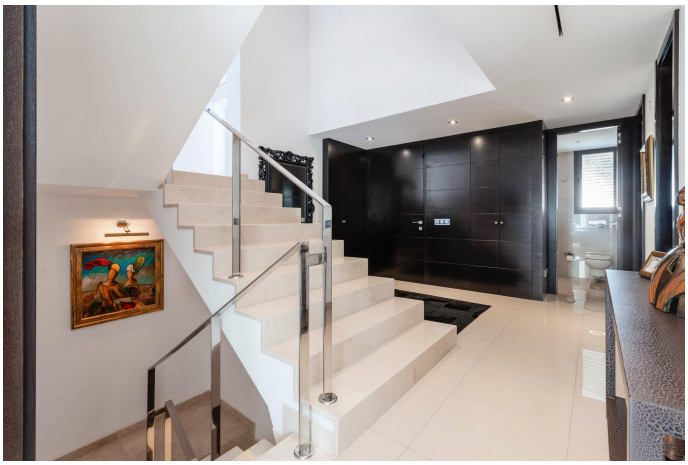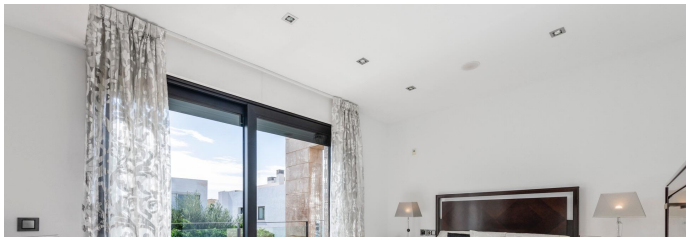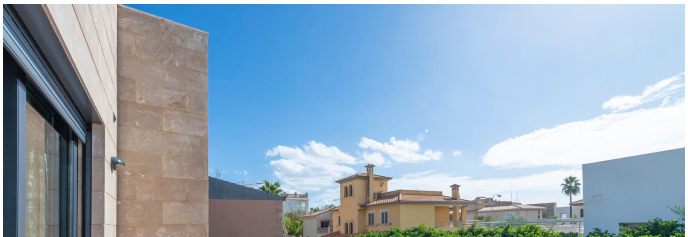
Photos