balearhouse
consulting inmobiliario

Magnífica villa cerca del mar con altas calidades, piscina y amplio jardín en Cala Vinyes

Image not found or type unknown

Precio

2.395.000 €

Localización

Sol de Mallorca-Cala Vinyes-Palmanova / Mallorca Suroeste /

Descripción

La villa se encuentra en Cala Vinyas, cerca de calitas preciosas como Cala Falco. A pocos minutos de Santa Ponsa, de varios campos de golf como Poniente y 20 minutos de Palma. Esta elegante es ideal para una familia que busca una vivienda con jardín cómodo para niños y con piscina para disfrutar los veranos. La planta principal está distribuida en gran hall, salón/comedor con salida al porche y jardín, aseo de cortesía, amplia cocina de estilo moderno totalmente equipada. La planta superior consta de 4 dormitorios y 3 baños en suite además de disfrutar de vistas al mar y al bosque.Tiene un garaje doble para dos coches grandes.

Características :

-aire acondicionado frío / calor ,piscina, jardín, garaje doble, suelos de parquet.

-a pocos minutos de la playa y campos de golf.

Detalles

Habitación doble	4
Baños	3
Aseos	1
Metros construcción	411
Metros parcela	1207

Extras

Aire Acondicionado
Calefaccion
Chimenea
Garaje Doble
Lavanderia
Muebles
Piscina Propia
Armarios Empotrados
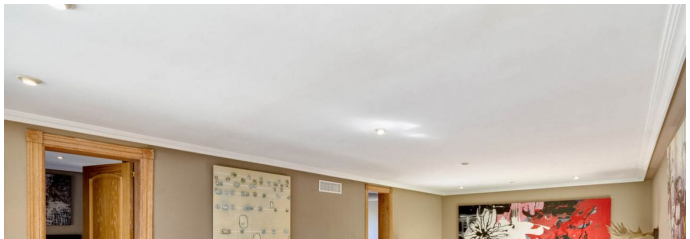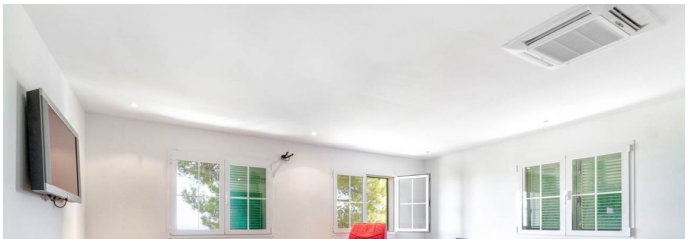
Fotos