balearhouse
consulting inmobiliario

Preciosa villa en Son Vida mezcla de tradición y diseño con increíbles vistas al mar

Image not found or type unknown

Precio	Localización
9.900.000 €	Son Vida / Palma Area / Son Vida

Descripción

Esta excelente casa completamente reformada cautiva por detalles únicos inspirados en la tradición mallorquina y unas deslumbrantes vistas al mar para disfrutar de toda la bahía de Palma desde la comodidad de tu hogar. Está provista de todas las comodidades, adelantos tecnológicos y las más altas calidades, con elementos renovados que le otorgan autenticidad: piedra natural, vigas vista, muros en arcoy grandes ventanales que consiguen inundar de luz cada rincón.

Situada en la prestigiosa área residencial de Son Vida de Palma, provista de todo tipo de servicios e instalaciones de lujo, los mejores campos de golf de la capital de la isla y una privacidad absoluta, esta fantástica villa se levanta en un terreno de 2.120 m2 ocupando 572 m2 de superficie.

Cuenta con unos exteriores formados por 270 m2 de terrazas además de extenso jardín junto a una gran piscina de agua salada donde respirar tranquilidad y privacidad con unas magníficas vistas al mar, a la ciudad y a todo el verde que rodea esta exclusiva zona.

Ha sido distribuida en dos niveles estando el principal ocupado por la entrada que da acceso a una gran pieza de salón-comedor con chimenea y una moderna cocina abierta y equipada provista de gran isla central. Desde aquí directamente salimos a las terrazas y espacios al aire libre. En este mismo nivel encontramos una sala de T.V, una bodega, un espacio para gimnasio y un dormitorio con baño en suite.

El piso superior está destinado a la zona de descanso con el dormitorio principal provisto de gran vestidory baño en suite y con una terraza privada desde donde las vistas son más espectaculares. Tres dormitorios más con baño en suite completan este nivel.

La propiedad nos ofrece un cómodo garaje con capacidad para dos coches.

“Minuciosa reforma que ha dado como resultado espacios únicos, acogedores y actuales con unas de las mejores vistas que podemos encontrar”.

CARACTERÍSTICAS:

-Aire acondicionado frío/calor, calefacción suelo radiante, sistema de alarma, sistema KNX, chimenea, suelo piedra natural, doble acristalamiento, armarios empotrados.

-Cocina equipada abierta

-Terrazas, porches, cocina exterior, jardín, piscina, garaje.

UBICACIÓN:

Detalles

Habitación doble	5
Baños	6
Año construcción	1999
Metros útiles	372
Metros construcción	572
Metros terraza	270
Metros parcela	2120

Extras

Aire Acondicionado
Alarma
Armarios Empotrados
Calefacción Central
Calefaccion
Chimenea
Lavanderia
Piscina Propia
Solarium
Riego Auto.
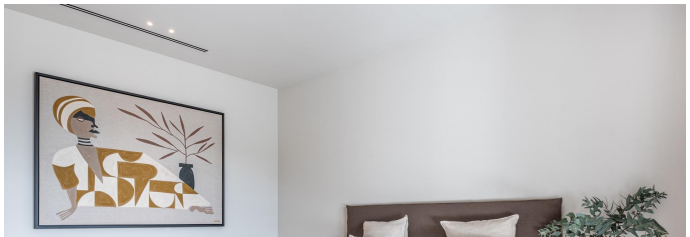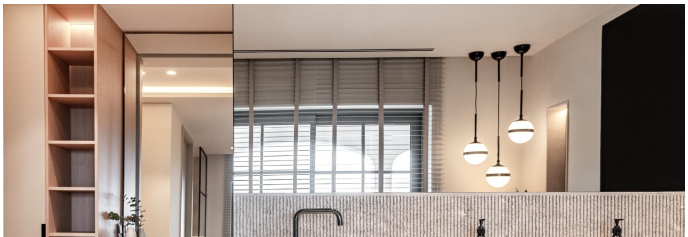
Fotos