balearhouse
consulting inmobiliario

# Magníficas viviendas de diseño contemporáneo junto al Portixol con piscina, solarium y gimnasio

Image not found or type unknown

## Precio

710.000 €

## Localización

Portixol-Molinar-Ciudad Jardin / Palma Area / Nou Llevant

## Descripción

Con una ubicación excepcional junto a la zona del Portixol de Palma, a pocos pasos caminando de laplaya, de varios bech clubs, fantásticos restaurantes, terrazas y junto a todos los servicios necesarios parael día a día, encontramos este excepcional complejo de viviendas actualmente en construcción con uninnovador diseño contemporáneo que respira mediterráneo.

Estará compuesto por 65 viviendas que incluirán magníficos áticos con impresionantes terrazas-solariums provistos de piscinas, jacuzzis privados y zonas de cocina exterior donde las vistas al mar son más impresionantes. El complejo ha sido pensado de forma global, con materiales que generan unidad, coherencia y belleza unidos a unas calidades regidas por criterios de sostenibilidad que consiguen una alta eficiencia en cuanto a ventilaciones y consumos de energía.

Todas y cada una de las viviendas están destinadas a que el espacio que enmarca nuestra vida sea un lugar rico en confort, calidad y sostenibilidad. Cuentan con grandes ventanales panorámicos que potencian la luz natural y las vistas; lujo moderno único con una arquitectura propia que define cada uno de los interiores, tanto comunes como privados.

El complejo ofrece en la azotea una magnífica piscina comunitaria, gimnasio y spa así como una zona lounge; lugares donde hacer deporte y relajarnos mejorando nuestro estilo de vida y bienestar.

Las viviendas disponen de 1 a 4 dormitorios. El espacio de salón integra el comedor y la cocina creando una gran estancia moderna y luminosa con vistas despejadas. Los áticos cuentan con techos a doble alturay grandes ventanales dando como resultado, ambientes con una gran amplitud y vistas impresionantes.

Este piso cuenta con 113 m2 y dispone de 2 dormitorios y 2 baños

En Balearhouse estaremos encantados de darle toda la información sobre esta excelente vivienda.

CARACTERÍSTICAS:

-Aire acondicionado frío/calor, calefacción suelo radiante, calefacción geotérmica, ventanas panorámicas eléctricas, sistema de domótica, ascensor.

-Cocina integrada equipada

-Piscina comunitaria, gimnasio, sala de spa, ascensor, garaje.

UBICACIÓN:

## Detalles

| | |
|---|---|
| Habitación doble | 2 |
| Baños | 2 |
| Metros construcción | 113 |

## Extras

Aire Acondicionado
Alarma
Armarios Empotrados
Ascensor
Balcon
Calefacción Central
Calefaccion
Muebles
Piscina Comunitaria
Sauna
Solarium
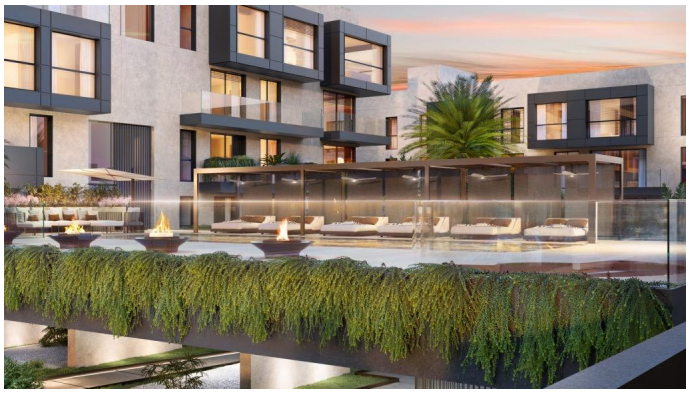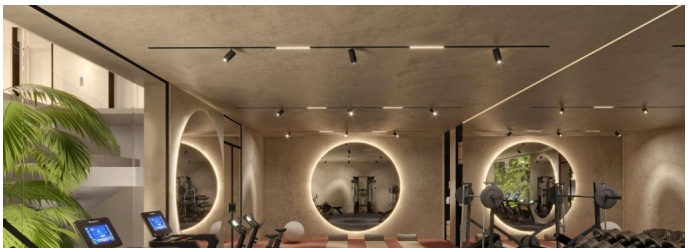
## Fotos