balearhouse
consulting inmobiliario

Amplio y luminoso piso con mucho potencial de reforma en pleno centro de Palma

Image not found or type unknown

Precio	Localización
790.000 €	Centro-Casco Antiguo / Palma Area / Centro

Descripción

Este amplio piso está situado en pleno centro de Palma, a pocos pasos caminando del mercado del Olivar, la calle San Miguel, la Plaza Mayor y la Catedral. Una zona llena de vida y rodeada de edificios históricos que brindan una calidad de vida de ciudad inigualable.

Con un enorme potencial de reforma y en un edificio elegante con ascensor y pocos vecinos, consta de un total de 173 m2 distribuidos en un salón principal y varias salas y dormitorios. Una reforma integral de este piso abriendo espacios y aprovechando la luminosidad y las vistas a la ciudad lo convertiría fácilmente en una vivienda absolutamente espectacular en una zona premium de Palma.

UBICACIÓN:

-zona centro Palma, casco histórico, junto a tiendas, junto a mercado, junto a restaurantes y cafeterías, junto a todos los servicios.

Detalles		Extras
Habitación doble	6	Ascensor
Baños	3	Chimenea
Metros construcción	173	
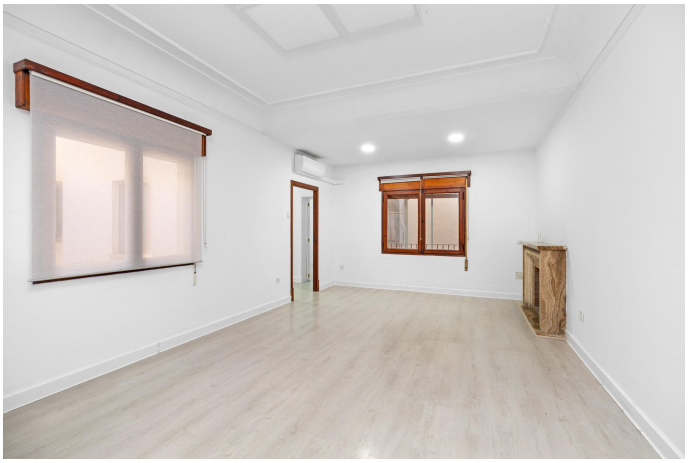
Fotos