balearhouse
consulting inmobiliario

Estupendo ático reformado con altas calidades, gran solárium y vistas en el centro histórico

Image not found or type unknown

Precio	Localización
3.700.000 €	Centro-Casco Antiguo / Palma Area / Cort

Descripción

Situado en pleno centro histórico de Palma, a tan sólo un par de minutos caminando de la catedral, del mar y de los principales puntos de interés de la capital de Mallorca, se sitúa este excepcional ático completamente reformado, donde las altas calidades se unen a un elegante diseño contemporáneo.

La fantástica vivienda cuenta con 245 m2 de superficie en dos niveles llenos de luz y está distribuida en tres dormitorios dobles y dos baños completos. El dormitorio principal tiene acceso además a una terraza privada. La gran estancia principal está formada por una sucesión de espacios con la cocina totalmente equipada, la zona de comedor y el salón, todo rodeado de grandes ventanales al magnífico exterior que los llenan de luz natural y donde los materiales nobles se unen al cristal creando un diseño moderno y de alta calidad.

El ático cuenta en el nivel superior con una sala de estar provista de baño desde donde acceder a la fantástica terraza-solarium con cocina exterior y sala de estar, un espacio al aire libre preparado para disfrutar de excelentes momentos con amigos y familiares.

La vivienda cuenta con garaje para una comodidad absoluta.

CARACTERÍSTICAS

-Aire acondicionado frío/calor, calefacción central, armarios empotrados, suelo parqué, doble acristalamiento, cine en casa, terraza, solárium, cocina al aire libre, jacuzzi.

-Cocina equipada electrodomésticos Miele y Scena

-Garaje

UBICACIÓN:

-Casco antiguo, zona centro, junto a restaurantes, junto a tiendas, junto a terrazas y cafeterías, cerca del mar.

Detalles

Habitación doble	3
Baños	3
Plantas	2
Año construcción	1900
Metros construcción	245

Extras

Aire Acondicionado
Alarma
Armarios Empotrados
Ascensor
Balcon
Calefacción Central
Calefaccion
Jacuzzi
Muebles
Solarium
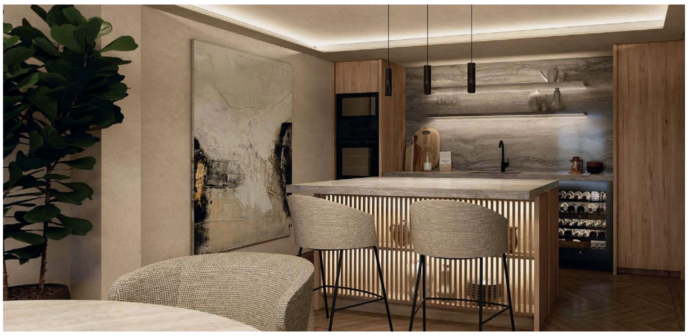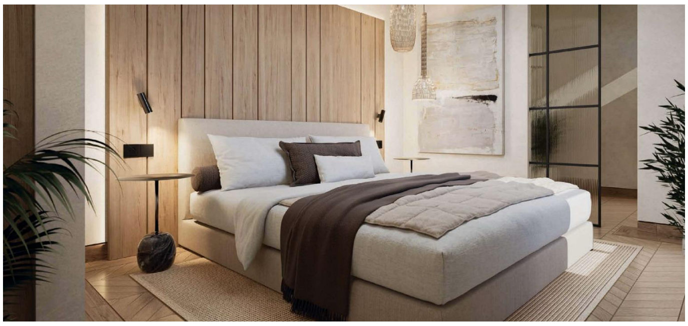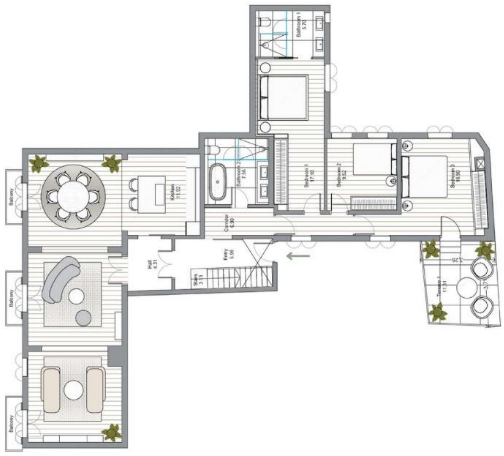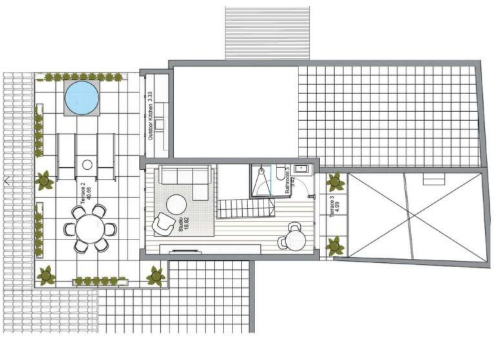
Fotos