balearhouse
consulting inmobiliario

Moderna casa de obra nueva con bonitas vistas a la bahía de Palma en la zona de Cala Blava

Image not found or type unknown

Precio

895.000 €

Localización

Son Verí-Cala Blava / Mallorca Sureste / Ses Palmeres

Descripción

Esta excelente casa adosada de obra nueva con bonitas vistas a la bahía de Palma se encuentra ubicada en una urbanización dentro de la bonita zona costera de Llucmajor, junto a Cala Blava, con espectaculares colinas y acantilados frente a la bahía de Palma, bonitas playas y a tan sólo 20 min. de la capital.

La vivienda ha sido construida empleando las mejores calidades y materiales con un diseño moderno bajo una arquitectura de ambientes luminosos y despejados. La parcela ocupa 316 m2 y cuenta con una superficie de 177 m2 desarrollada en tres niveles, con cinco habitaciones y tres baños estando el dormitorio principal provisto de baño en suite y área de vestidor. Un gran espacio está ocupado por el salón, comedor y cocina integrada de líneas blancas y actuales con gran capacidad de almacenaje.

Cuenta con unos espacios exteriores privados compuestos por terraza, jardín y piscina que son una auténtica invitación al descanso y relax. Además, la vivienda cuenta con espacio de vinoteca y nos ofrece plaza de parking.

Destacar que la propiedad cuenta en el nivel superior con un salón adicional con preciosas vistas al mar.

CARACTERÍSTICAS:

-Aire acondicionado, sistema de aerotermia, persianas automáticas, preinstalación de placas solares, preinstalación jacuzzi en terraza, sistema de descalcificación, vinoteca.

-Cocina abierta equipada

-Terrazas, jardín, piscina, parking

UBICACIÓN:

-Vistas al mar, cerca de playas ,cerca de beach clubs, cerca de golf, cerca de restaurantes, cerca de tiendas, a 20 km de palma

Detalles

Habitación doble	5
Baños	3
Año construcción	2025
Metros construcción	177
Metros parcela	316

Extras

Aire Acondicionado
Armarios Empotrados
Balcon
Barbacoa
Calefacción Central
Calefaccion
Lavanderia
Patio
Piscina Propia
Solarium
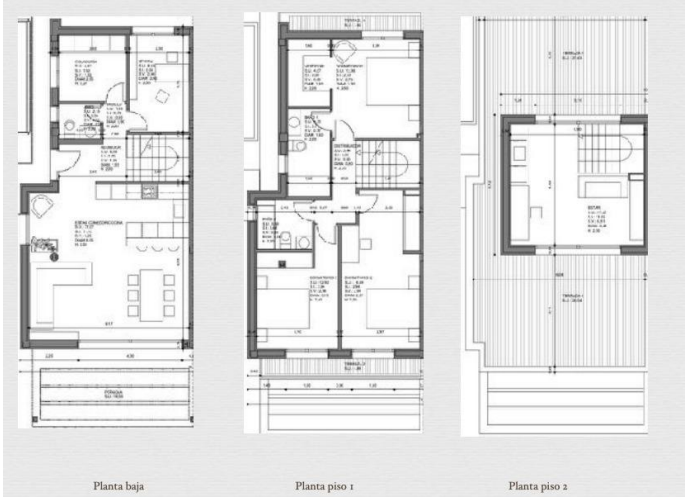
Fotos