Magnífico piso con vistas impresionantes al Mediterráneo y acceso al mar en San Agustín

Image not found or type unknown

Precio	Localización
1.050.000 €	Cala Mayor-San Agustín / Palma Area / Sant Agustí

Descripción

Despertarse cada mañana con el azul del mar como telón de fondo es lo que nos regala este elegante apartamento de 98 m2 ubicado en una planta elevada de un cuidado edificio con ascensor frente al mar. El magnífico apartamento nos ofrece una experiencia de vida única en la codiciada zona costera de San Agustín, a tan sólo 10 min. del centro de Palma y rodeada de restaurantes, cafeterías, tiendas, centros médicos y todos los servicios necesarios para el día a día.

La vivienda cuenta con dos amplios dormitorios y dos baños, uno de ellos en la suite principal. El corazón del apartamento es un luminoso salón-comedor con cocina abierta y completamente equipada, desde donde se accede a una espectacular terraza de 28 m2 con unas vistas panorámicas inigualables al mar Mediterráneo. También el dormitorio principal tiene acceso a este rincón privilegiado, ideal paradesayunos al sol o cenas al atardecer con el sonido del mar de fondo.

La propiedad combina diseño actual y calidez con suelo de madera, aire acondicionado frío/calor por conductos y una distribución abierta que maximiza la entrada de luz natural.

Destacar que el edificio nos ofrece algo único; acceso directo al mar de aguas cristalinas que rodean Mallorca. El apartamento además incluye una plaza de garaje subterráneo en el mismo edificio para una comodidad absoluta.

CARACTERÍSTICAS:

-Aire acondicionado frío/calor, suelos de madera, aluminio/climalit

-Cocina abierta equipada

-Terraza, parking, trastero

UBICACIÓN:

-Vistas al mar, primera línea de mar, junto a restaurantes, junto a tiendas, junto a cafeterías, junto a club náutico, junto a centro de salud, transporte urbano, excelente conexión con la red de carreteras

Detalles

Habitación doble	2
Baños	2
Metros útiles	70
Metros construcción	98
Metros terraza	28

Extras
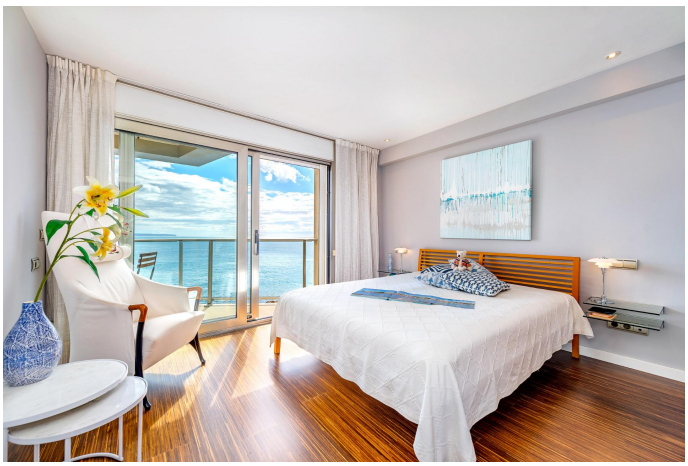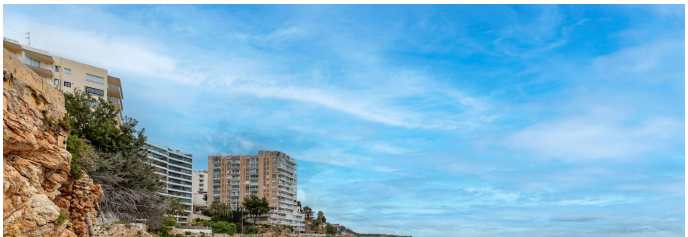
Fotos