balearhouse
consulting inmobiliario

Fabulosa planta baja de diseño moderno y altas calidades con gran terraza en Son Armadans

Image not found or type unknown

Precio

895.000 €

Localización

Son Armadans-Sa Teulera / Palma Area / Son Armadams

Descripción

Esta fantástica planta baja de obra nueva ha sido llevada a cabo con una cuidada selección de materiales y altas calidades dentro de un diseño de espacios modernos, luminosos y funcionales. La vivienda forma parte de un edificio de nueva construcción lleno de personalidad que se integra perfectamente en el entorno en el que se ubica, la tranquila zona residencial de Son Armadans en Palma, junto al bosque de Bellver y a muy pocos pasos de las principales calles comerciales de la ciudad así como del mar, con el Paseo Marítimo a muy poca distancia.

La vivienda cuenta con 106 m2 y está distribuida en dos amplios dormitorios y dos baños completos, uno de ellos en suite. El espacio de salón, comedor y cocina ocupa la estancia principal de la casa y cuenta con una gran entrada de luz natural y salida a la fantástica terraza privada de 34 m2 donde disfrutar de tranquilos y relajados momentos al aire libre y sacarle todo el partido al fabuloso clima que acompaña a Palma durante todo el año.

La excelente comunidad de la que forma parte la planta baja dispone de piscina y jardín. Además, incluye un amplio trastero.

Destacar que cuenta con la posibilidad de adquirir plaza de garaje en el mismo edificio.

CARACTERÍSTICAS:

-Aire acondicionado frío/calor por conductos, calefacción suelo radiante, suelos porcelánicos, armarios empotrados por toda la vivienda.

-Cocina abierta integrada equipada con electrodomésticos Miele

-Gran terraza privada, jardín y piscina comunitarias

-Trastero, posibilidad de adquirir plaza de garaje

UBICACIÓN:

-Junto a tiendas, junto a restaurantes, junto a cafeterías, junto a todos los servicios, cerca de PaseoMarítimo.

Detalles

Habitación doble	2
Baños	2
Metros construcción	140
Metros terraza	34

Extras

Aire Acondicionado Central
Armarios Empotrados
Ascensor
Calefaccion
Lavanderia
Luminoso
Piscina Comunitaria
Video Portero
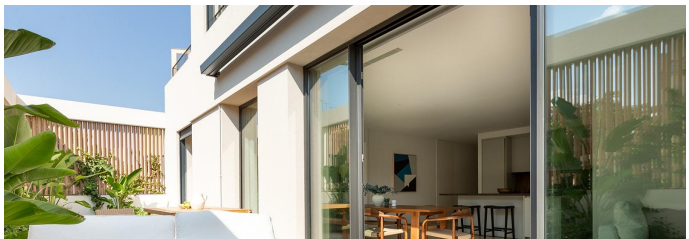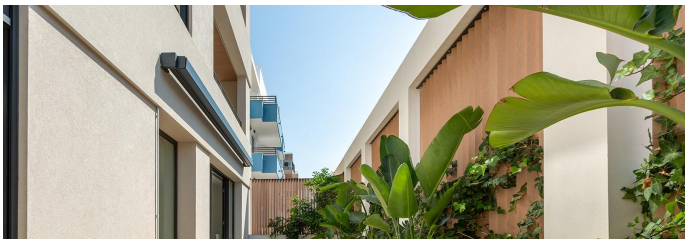
Fotos